

άκρως

ΕΚΠΑΙΔΕΥΤΟΙΚΟ

Ατάκτως εκδιδόμενο ενημερωτικό δελτίο του ΠΑΡΑΡΤΗΜΑΤΟΣ ΑΤΤΙΚΗΣ της Πανελληνίας Ένωσης Εκπαιδευτικών για την Περιβαλλοντική Εκπαίδευση Αργοναυτών 34 Αργυρούπολη 16452 τηλ. 2109959251 & 2109622860 Τεύχος 20, Σεπτέμβριος 2003



ΚΑΛΗ ΣΧΟΛΙΚΗ ΧΡΟΝΙΑ,

καλή δύναμη, καλό κουράγιο και πολλή φαντασία στα προγράμματα Π.Ε.!

Αρκετά τα νέα του καλοκαιριού, όπώς πάντα...

Ανέλαβαν καθήκοντα οι νέοι Υπεύθυνοι Π.Ε. της Αττικής. Αντί για

Προκηρύχθηκε από το ΥΠΕΠΘ η ίδρυση 25 νέων ΚΠΕ στους νομούς που δεν έχουν!

Ιδρύθηκε από το ΥΠΕΠΘ το Συντονιστικό Κέντρο Περιβαλλοντικής Εκπαίδευσης.

Τα περσινά ΣΠΠΕ πήραν παράταση υποβολής ως 30/9. Για να δούμε τα φεινά τότε θα προκηρυχτούν...

Τα Θερινά Σχολεία ήταν και πάλι επιτυχημένα.

Το Συνέδριο της ΠΕΕΚΠΕ ετοιμάζεται, αν και με αργούς ρυθμούς.

Και το Παράρτημα Αττικής πρωτοπόρο με δράση σε μηνιαία βάση. Αρχή με εκδρομή, βιβλιοπαρουσίαση, επιμορφωτικές ημερίδες κι ακολουθούν πολλά! Υποσχόμαστε εκπλήξεις! Κι όποιος αντέξει!

Καλή ανάγνωση και πάλι ΚΑΛΗ ΧΡΟΝΙΑ!

A.M.

Η ΠΕΡΙΒΑΛΛΟΝΤΙΚΗ ΕΚΠΑΙΔΕΥΣΗ ΑΝΟΙΓΕΙ ΠΑΝΙΑ

• Επιτέλους, ένα παλιό αίτημα εισακούστηκε. Οι αχανείς Δ/νσεις Εκπ/σης του Λεκανοπεδίου Αττικής θα «οργώνονται» τώρα από ζεύγη Υπευθύνων Π.Ε. Μετά τις πρόσφατες αποφάσεις των κατά τόπους ΠΥΣΠΕ και ΠΥΣΔΕ ανέλαβαν καθήκοντα:

Α' Αθηνών Α/θμια: Μ. Δημοπούλου και Τάσος Ζόμπολας

Α' Αθηνών Β/θμια: Ντ. Σχίζα και Έφη Φουσέκη

Β Αθηνών Α/θμια: Μ. Χατζημιχαήλ και Σ. Καινούργιου

Β' Αθηνών Β/θμια: Γ. Κούσουλας και Γ. Παυλίδης

Γ' Αθηνών Α/θμια: Τ. Ξυλόκοτα και (εκκρεμεί επιλογή)

Γ' Αθηνών Β/θμια: Μ. Τσεμπερλίδου

Δ' Αθηνών Α/θμια: Κ. Δήμου και (εκκρεμεί επιλογή)

Δ' Αθηνών Β/θμια: Μαλ. Δίτσιου και Γ. Παυλικάκης

Πειραιά Α/θμια: Αυγ. Γεωργόπουλος και Μάγδα Σπανού

Πειραιά Β/θμια: Π. Μάναλης και Αλ. Σούρμπη

Αν. Αττική Α/θμια: Θ. Παπαπαύλου και Χ. Βασιλείου

Αν. Αττική Β/θμια: Ευαγ. Αγγελίδου και Ελ. Κρητικού

Δυτ. Αττική Α/θμια: Ε. Καλεράντε

Δυτ. Αττική Β/θμια: Σπ. Μαργαρίτη

Ευχόμαστε σε όλους ΚΑΛΗ ΕΠΙΤΥΧΙΑ και φυσικά είμαστε πρόθυμοι για κάθε μορφή συνεργασία.

• Άλλο ένα παλιό αίτημα των ΚΠΕ που είχε ξεχαστεί στα συρτάρια του ΥΠΕΠΘ ικανοποιήθηκε μέσα στο καλοκαίρι. Με τις 65216 κα 65217/2-7-03 ιδρύθηκε και στελεχώθηκε το Συντονιστικό Κέντρο Π.Ε. Στελεχώθηκε από τους: Γ. Φαραγγιάκη, Ν. Στεφανόπουλο, Φρ. Φλέγγα, Α. Πυλαρινού, Απ. Παπασπύρου και Ελ. Σκιαδά, οι οποίοι αποτελούν και τη Συμβουλευτική του Επιτροπή μαζί με τους: Π. Κάβουρα, Θ. Μαρδίρη, Γ. Σπάλα, Αικ. Αργέντου, Σπ. Πουλιανίτου, Χ. Γούλα, ενώ ορίστηκαν και οι αναπληρωτές τους. Εγκαταστάθηκε στο ΚΠΕ Αργυρούπολης και ελπίζουμε να προωθήσει ακόμα καλύτερα τα θέματα των ΚΠΕ, καθώς ως αυτόνομο γραφείο μπορεί να κινηθεί πιο ευέλικτα και ταχύτερα από τη συνήθη γραφειοκρατία του ΥΠΕΠΘ

• Θετικό βήμα, αν και σε πιο μακρινό χρονικό ορίζοντα, αποτελεί και η πρόσκληση εκδήλωσης ενδιαφέροντος για ίδρυση 25 νέων ΚΠΕ στους νομούς που δεν έχουν. Δίνονται οι απαιτούμενες προδιαγραφές και καλούνται οι τοπικές κοινωνίες των νομών Ροδόπης, Ξάνθης, Καβάλας, Γρεβενών, Κιλκίς, Κοζάνης, Θεσπρωτίας, Πρεβέζης, Κερκύρας, Κεφαλληνίας, Λευκάδας, Λάρισας, Τρικάλων, Ευρυτανίας, Βοιωτίας, Σάμου, Ανατ. Αττικής, Δυτ. Αττικής, Κορινθίας, Αργολίδας, Αρκαδίας, Λακωνίας, Ηλείας, Ρεθύμνου και Λασιθίου να κινητοποιηθούν και να υποβάλλουν προτάσεις. Το όραμα κάθε νομός και ΚΠΕ!

ΩΡΑ ΓΙΑ ΠΕΡΙΒΑΛΛΟΝΤΙΚΗ ΕΞΟΡΜΗΣΗ: ΔΑΣΙΚΟ ΧΩΡΙΟ «ΛΙΒΑΔΑΚΙ» ΜΕΓ. ΚΑΨΗΣ ΦΘΙΩΤΙΔΑΣ 10-11-12 ΟΚΤΩΒΡΙΟΥ 2003

Η Δ. Ε. του Παραρτήματος Αττικής πιστή στο φθινοπωρινό ραντεβού της και μετά από σφοδρές πιέσεις των ... φανατικών εκδρομικών οργανώνει και φέτος περιβαλλοντική εξόρμηση του Παραρτήματος, στο **Δασικό Χωριό «Λιβαδάκι»**, που βρίσκεται σε υψόμετρο 950μ στις πλαγιές του **Τυμφρηστού** (Βελούχι) στη Μεγάλη Κάψη της Δυτικής Φθιώτιδας 7χλμ από τον κύριο οδικό άξονα Λαμίας-Καρπενήσιου.

Η περιοχή του δασικού χωριού διαθέτει φύση καταπληκτικής εναλλαγής και σπάνιας ομορφιάς. **Καταπράσινο περιβάλλον** με λυγρόκορμα έλατα, αιωνόβιες καστανιές και επιβλητικές βελανιδιές.

20 ξύλινα σπιτάκια των δύο δίκλινων δωματίων το καθένα με χωλ και μπάνιο μας περιμένουν στη μέση του πράσινου. Εστιατόριο λειτουργεί στο κέντρο του χωριού. Πολύ κοντά είναι το χωριό Μαυρίλο με **νερόμυλους, μπαρουτόμυλους και μνημεία του 18ου αιώνα. Δασική έκταση του ΑΠΘ** σε 2 χλμ απόσταση προσφέρεται για αναγνώριση χλωρίδας. Οι **στάνες των Σαρακατσαναίων** στα 1450μ υψόμετρο είναι προσιτές. Θα πεζοπορήσουμε (όσο επιθυμούμε), θα αναγνωρίσουμε την τοπική χλωρίδα, θα επισκεφτούμε χώρους με ιστορική και θρησκευτική παράδοση, θα απολαύσουμε την τοπική κουζίνα και φυσικά ... θα τραγουδήσουμε με τη συνοδεία οργάνων, (κανονισμένο!)

Η εκδρομή θα στοιχίσει **75 ευρώ το άτομο**, ποσό που θα περιλαμβάνει το πούλμαν, τον ξεναγό, τον οδηγό πεζοπορίας και τις δύο διανυκτερεύσεις. Μόνο για το φαγητό πληρώνετε ξεχωριστά.

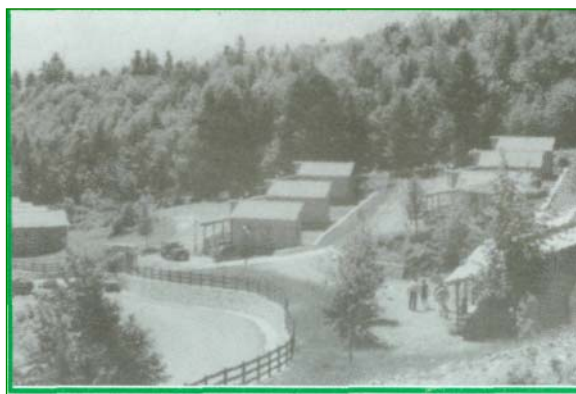

Αναχώρηση την Παρασκευή 10 Οκτωβρίου κατά τις 3.30μμ και επιστροφή την Κυριακή 12 Οκτωβρίου κατά τις 8.30μμ. Οι λεπτομέρειες θα δοθούν τηλεφωνικά, καθώς προσπαθούμε να συντονίσουμε τα δύο πούλμαν καλύπτοντας όλο το λεκανοπέδιο.

Δηλώσεις τηλεφωνικά: Αχιλ. Μανδρίκας **2109959251** (8.30-2.30μμ) και Κυριάκος Λεμπέσης **6945898564** (2.30 - 9.30 μμ). Σπεύσατε έγκαιρα, γιατί οι θέσεις είναι περιορισμένες! Όποιος αργήσει, μένει στην τσιμεντούπολη να γκρινιάζει, γιατί έχασε μια ακόμη εξόρμηση της ΠΕΕΚΠΕ!

ΗΜΕΡΙΔΕΣ- ΕΡΓΑΣΤΗΡΙΑ:ΤΟ ΠΕΙΡΑΜΑ ΣΤΗΝ Π.Ε.

Το Παράρτημα Αττικής της ΠΕΕΚΠΕ και οι Γ' & Δ' Δ/σεις Β/θμιας Εκπ/σης Αθηνών (Τμήματα Περιβαλλοντικής Εκπαίδευσης, ΕΚΦΕ Αιγάλεω & Ν. Σμύρνης και οι αντίστοιχοι Σχολικοί Σύμβουλοι ΠΕ4) συνδιοργανώνουν δύο επιμορφωτικές ημερίδες με θέμα:

«ΤΟ ΠΕΙΡΑΜΑ ΣΤΗΝ ΠΕΡΙΒΑΛΛΟΝΤΙΚΗ ΕΚΠΑΙΔΕΥΣΗ»

με βάση την περσινή εμπειρία της ομώνυμης ημερίδας του Τμήματος Π.Ε. της Δ' Δ/σης Β/θμιας Εκπ/σης Αθηνών και του ΕΚΦΕ Ν. Σμύρνης. Οι ημερίδες θα πραγματοποιηθούν:

- **το Σάββατο 6 Δεκεμβρίου 2003** ώρα 9-2μμ στο **ΕΚΦΕ Αιγάλεω** (Σχολικό Συγκρότημα 6ου Εν. Λυκείου Αιγάλεω, Μίνωος & Προόδου, 12243, Αιγάλεω-ΤΕΙ Πειραιά, τηλ. 2105441533) και
- **την Κυριακή 7 Δεκεμβρίου 2003** ώρα 9-2μμ στο **ΕΚΦΕ Ν. Σμύρνης** (Σχολικό Συγκρότημα 2^{ου} Γυμνασίου-Λυκείου Π.Φαλήρου, 28^{ης} Οκτωβρίου & Τερψιθέας, 17563, Π.Φάληρο-Κοψαχειά, τηλ. 2109849241).

Πιστεύουμε ότι η εμπειρία που θα αποκτήσουν τα συμμετέχοντα μέλη μας θα είναι άμεσα χρηστική στα προγράμματα Π.Ε. που εφαρμόζουν σε οποιαδήποτε βαθμίδα εκπαίδευσης. Καλούνται οι ενδιαφερόμενοι συνάδελφοι ανεξαρτήτως ειδικότητας και βαθμίδας να δηλώσουν συμμετοχή στους αντίστοιχους Υπεύθυνους Π.Ε.: Μ. Τσεμπερλίδου (**2105314008**) και Γ. Παυλικάκης-Μ. Δίτσιου (**2109310767**) ως 25/11/2003 για την αρτιότερη οργάνωση και δεδομένου ότι ο χώρος του κάθε ΕΚΦΕ δεν μπορεί να δεχθεί περισσότερα από 30 άτομα.

Εξερευνώ την πόλη μου Προτάσεις για διαθεματικά σχέδια εργασίας



Ένα βιβλίο εργαλείο για προγράμματα περιβαλλοντικής εκπαίδευσης, τοπικής ιστορίας αλλά και για σχέδια εργασίας στην ευέλικτη ζώνη. Κατάλληλο για μεγάλες τάξεις του δημοτικού και για το γυμνάσιο. Δίνει αφορμές για μελέτη της ιστορικής, πολιτιστικής, οικονομικής και κοινωνικής ζωής ενός τόπου σε σχέση πάντα με την επίδραση τους στη διαμόρφωση του φυσικού τοπίου. Χωρίζεται σε πέντε θεματικές ενότητες: η πόλη, η αγορά, ο σταθμός, ο τουρισμός, τα μνημεία, ενώ παρατίθενται συγκεκριμένα παραδείγματα από την πιλοτική εφαρμογή του υλικού στο Μοναστηράκι. Περιλαμβάνει φύλλα εργασίας, επιλεγμένα κείμενα, φωτογραφικό υλικό, χαρτοκατασκευή, επιτραπέζιο παιχνίδι και προτάσεις για ποικίλες παιδαγωγικές δραστηριότητες.

Το Παράρτημα Αττικής της ΠΕΕΚΠΕ σας προσκαλεί στην παρουσίαση του παραπάνω βιβλίου, που θα γίνει από τις συγγραφείς του και εκλεκτά μέλη του Παραρτήματος μας: **Μαρία Δημοπούλου, Ελένη Μπαμπίλα, Αντιόπη Φραντζή, Μαριάννα Χατζημιχαήλο**

**Σάββατο 15 Νοεμβρίου 2003 και ώρα 9.30-13.30
στη Σχολή Χιλλ (Θουκυδίδου 9, Πλάκα, τηλ. 2103223393)**

Κατά την παρουσίαση του βιβλίου θα γίνει πραγματική βιωματική προσέγγιση του υλικού, καθώς θα δημιουργηθούν **ομάδες εργασίας**, οι οποίες καθοδηγούμενες από τις συγγραφείς θα πραγματοποιήσουν **μελέτη πεδίου** και θα βιώσουν κάποιες από τις προτεινόμενες δραστηριότητες. Τα πορίσματα, οι εντυπώσεις, οι παρατηρήσεις και οι δυσκολίες θα αποτελέσουν αντικείμενο συζήτησης από την ολομέλεια των συμμετεχόντων και φυσικά θα είναι μια άμεση αξιολόγηση του βιβλίου αλλά και της ίδιας της βιβλιοπαρουσίασης.

Η παρουσία σας θα είναι για τους διοργανωτές και τις συγγραφείς ιδιαίτερη τιμή. Ωστόσο για την καλύτερη διοργάνωση απαιτείται αριθμός συμμετεχόντων όχι πάνω από 60 άτομα, γι' αυτό καλό θα ήταν να δηλώσετε συμμετοχή τηλεφωνικά: Α. Μανδρίκας 2109959251 ή 6972818793.

ΑΠΑΡΑΙΤΗΤΗ ΕΠΑΝΟΡΘΩΣΗ

Στο προηγούμενο «άκρως εκπαιδευτικό» δημοσιεύθηκε άρθρο με εντυπώσεις συναδέλφου, που είχε παρακολουθήσει το περιβαλλοντικό μονοπάτι στην πόλη της Ελευσίνας στις 19/1/2003. Ατυχώς για τη Συντακτική Επιτροπή και οπωσδήποτε όχι σκόπιμα παραλείφθηκαν κάποια σημαντικά στοιχεία γι' αυτή την εκδήλωση, τα οποία ζητώντας συγγνώμη θεωρούμε σκόπιμο να αναφέρουμε έστω και αργά. Το μονοπάτι διοργανώθηκε και είχε επιτυχία χάρη στη συνεργασία των Υπευθύνων Π.Ε. Δυτικής Αττικής της Β/θμιας Εκπ/σης **Λουλάς Μαργαρίτη** και της Α/θμιας Εκπ/σης **Ευαγγελίας Καλεράντε**. Εκείνες προετοίμασαν την επίσκεψη, βρήκαν και δόμησαν το πληροφοριακό υλικό που δόθηκε στους παρευρισκόμενους και ήρθαν σε επαφή με την αρχαιολόγο κ. Παπαγγελή. Η σπουδαία τους κινητοποίηση φάνηκε από την παρουσία στην εκδήλωση του Δημάρχου Ελευσίνας κ. **Γιώργου Αμπατζόγλου**, του Αντιδημάρχου και εκπαιδευτικού κ. **Χρήστου Χρηστάκη** και του 80χρονου δικηγόρου, παλιού κατοίκου και συγγραφέα βιβλίων για την Ελευσίνα και το Θριάσιο Πεδίο κ. **Βαγγέλη Λιάπη**. Τους ευχαριστούμε θερμά όλους.

ΘΕΡΙΝΟ ΣΧΟΛΕΙΟ στο ΚΠΕ ΣΟΥΦΛΙΟΥ

Με μεγάλη, κατά γενική ομολογία, επιτυχία πραγματοποιήθηκε και φέτος στο ΚΠΕ Σουφλίου το τετραήμερο (28/6 - 1/7) θερινό σχολείο Π.Ε. της ΠΕΕΚΠΕ. Στο επιμορφωτικό αυτό σεμινάριο συμμετείχαν συνολικά 44 συνάδελφοι της Α/θμιας και Β/θμιας εκπαίδευσης (14 από το Παραρτήματος Αττικής), οι οποίοι είχαν την ευκαιρία να παρακολουθήσουν τις ακόλουθες εισηγήσεις: *Το ΚΠΕ Σουφλίου και η λειτουργία του*, **Καλαϊτζής Γεώργιος** (Μέλος Π.Ο. ΚΠΕ Σουφλίου), *Οικολογία Παγκόσμια και Εθνικά Περιβαλλοντικά προβλήματα Αναγκαιότητα, Φιλοσοφία και Χαρακτηριστικά της Π.Ε.*, **Κάβουρας**



Περιβάλλον και προγράμματα Π.Ε. [Το παράδειγμα του αρχαίου θεάτρου της Αιγείρας], **Βανταράκη Μαρία** (Μέλος Π.Ο. ΚΠΕ Ακράτας), *Βιοτεχνολογία: Μύθος και πραγματικότητα*, **Γιάγκου Μηνάς** (Αναπληρωτής καθηγητής του Τμήματος Βιολογίας του ΑΠΘ), *Φωτογραφίζοντας το Περιβάλλον (Θεωρητική προσέγγιση)*, **Αζορίδης Γρηγόρης** (Φωτογράφος), *Οι περιπέτειες του μεταξοσκώληκα στην πόλη του μεταξιού: Πρόγραμμα ΚΠΕ Σουφλίου*, **Στρατάκης Δημήτριος** (Μέλος Π.Ο. ΚΠΕ Σουφλίου), *Το Νερό πηγή Ζωής: Πρόγραμμα ΚΠΕ Σουφλίου*, **Αλεξούδης Ιωάννης** (Μέλος Π.Ο. ΚΠΕ Σουφλίου), *Δάσος: Ευκαιρία για Περιβαλλοντική Εκπαίδευση*,



Μπακαλούδης Δημήτρης (Δρ. Οικολογίας & Διαχείρισης άγριας Πανίδας - Δασολόγος Δασαρχείου Σουφλίου).

Μερικές από τις στιγμές που ξεχώρισαν είναι: Η περιήγηση στο **Δέλτα του Έβρου. Το ξεκλάδωμα**, δηλ. το μάζεμα των κουκουλιών από τα κλαδιά. Η επίσκεψη στο **Μουσείο του Μεταξιού**. Η παρατήρηση των αρπακτικών πτηνών στο **Δάσος της Δαδιάς....και μαζί μ' αυτά υπάρχουν κι άλλα που δύσκολα ο φακός απαθανατίζει** αλλά είναι βέβαιο ότι θα μας μείνουν αξέχαστα όπως: Η φιλική διάθεση όλων των μελών της Π.Ο. του ΚΠΕ Σουφλίου. Η καλοσύνη του προσωπικού της Μαθητικής Εστίας στην οποία φιλοξενηθήκαμε. Τα κουνούπια που μας ήπιαν το αίμα. Οι θρακιώτικοι χοροί... και φυσικά το κλίμα ζεστασιάς (ή δροσιάς αν προτιμάτε) που δημιουργήθηκε μεταξύ μας τις τέσσερις αυτές ημέρες (αλλά και νύκτες).

Στα μέλη (και φίλους πλέον) της Π. Ο. του ΚΠΕ Σουφλίου **Παναγιώτη Κάβουρα, Γιώργο Καλαϊτζή, Γιώργο Μπουτάκη, Δημήτρη Στρατάκη, Ιωάννη Αλεξούδη, Χαράλαμπο Μπαϊρά** και **Συρμούλα Αλεξανδρίδου** ευχόμαστε καλή συνέχεια στο έργο τους. Σε όλους δε εμάς καλή δύναμη στα Προγράμματα Π.Ε. που υλοποιούμε στα σχολεία μας.

Αλέξανδρος Πανταζίδης
Δρ.Βιολογίας Λεόντειο Λύκειο Ν. Σμύρνης

Το Θερινό Σχολείο στο Σουφλί μας έδωσε την ευκαιρία να ανακαλύψουμε την ακριτική περιοχή της θρακιώτικης γης. Αναπαύεται το βλέμμα στην απεραντοσύνη του θρακιώτικου κάμπου, όπου πανύψηλες λεύκες σηματοδοτούν την κοίτη του **ποταμού Έβρου**, ορίζοντας το φυσικό σύνορο με την Τουρκία. Αξέχαστη ανάμνηση η **βαρκάδα** από το Δέλτα του ποταμού μέχρι το Θρακικό Πέλαγος. Στο **Δάσος της Δαδιάς**, από το παρατηρητήριο διακρίναμε με τα κιάλια αρπακτικά πουλιά και καταγής κουφάρια ζώων που έχουν καταβροχθίσει. Η ξενάγηση στο **Μουσείο Μεταξιού** μας αποκαλύπτει τα μυστικά παραγωγής του, μιας τέχνης αξιοθαύμαστης. (...) Ακολουθώντας το **«δρόμο του νερού»** ζωντανεύει στη



φαντασία μας ο κόσμος του παρελθόντος (παλιό σχολείο, παλιά σπίτια, κουκουλόσπιτα, βρύσες). Στη δεξίωση του κ. Δημάρχου γευόμαστε **ντόπιες νοστιμιές**, πίτες, καβουρμά, λουκάνικα, ενώ στο αποχαιρετιστήριο γλέντι με κιθάρα, τρομπέτα, τραγούδι και χορό, έχουμε την ευκαιρία να μνηστούμε και στους θρακιώτικους χορούς. Ευχαριστούμε τους διοργανωτές και ευχόμαστε όλο και περισσότερα Θερινά Σχολεία να προσφέρουν ανάλογες εμπειρίες.

Ρούλα Κλάγκου, φιλόλογος, 30ό Γυμνάσιο Αθηνών



Μετά από ένα όμορφο και άνετο ταξίδι φτάσαμε στο ακριτικό Σουφλί., όπου μας περίμεναν πολλά χαμόγελα για να γίνουν οι πρώτες γνωριμίες. Και τις υπόλοιπες μέρες αισθανθήκαμε την ίδια ζεστασιά και φιλικότητα. Το μόνο που δεν είχαν φροντίσει ήταν να διώξουν τα ... κουνούπια!!!! (...) Φτάνοντας στο αεροδρόμιο για την επιστροφή, στην Αλεξανδρούπολη, ένοιωθα ότι δεν μου είχε λείψει καθόλου το σπίτι μου. Οι πέντε μέρες της παραμονής μας ήταν γεμάτες και μας αποζημίωσαν για την απόφαση μας. Ήταν όλα όσα μπορούμε να σκεφτούμε: γνώσεις, συζητήσεις, γνωριμίες, διασκέδαση.

Ελπίζω οι υπεύθυνοι της Ένωσης και των ΚΠΕ να παραδειγματιστούν από την αποτελεσματικότητα αυτού του θεσμού και να τα επεκτείνουν, ώστε να έχουν την ευκαιρία πολλοί περισσότεροι εκπαιδευτικοί να τα παρακολουθήσουν. Τελειώνοντας θα ήθελα να ευχαριστήσω τους οικοδεσπότες μας στο ΚΠΕ Σουφλίου για τις αξέχαστες μέρες που περάσαμε μαζί τους.

Μητσάνη Ευαγγελία, Γαλλικών, 4^ο Γυμνάσιο Αγ. Δημητρίου

ΘΕΡΙΝΟ ΣΧΟΛΕΙΟ στο ΚΠΕ ΛΙΘΑΚΙΑΣ ΖΑΚΥΝΘΟΥ

Αποβιβαζόμαστε από το «Διονύσιος Σολωμός» στο λιμάνι της όμορφης Ζακύνθου, όπου δεσπάζει η επιβλητική όψη του ναού του Επισκόπου Αιγίνης Αγίου Διονυσίου, ενώ το τζιπ του ΚΠΕ Λιθακιάς στέκει «σημαδούρα» για τα μέλη που ψάχνουν. Το συνηθισμένο στο «ψάχνεσθαι» μάτι του Υπευθύνου Κ.Π.Ε. κ. Κωνσταντίνου Γελάδα μας εντοπίζει και το χέρι του μας κάνει νόημα να πάμε κοντά του. Χωρίς να μας γνωρίζει, «ξέρει» ποιοί είμαστε, ξέρει ότι αναζητάμε εκείνον κι αφού χαιρετηθούμε, μας ανευρίσκει στη λίστα του και μας δίνει το ραντεβού: «19.30 στη Μαθητική Στέγη για γνωριμία και φαγητό» (...)

«Ο πλανήτης κινδυνεύει» ήταν η κεντρική ιδέα της ανακοίνωσης της κ. Ευγενίας Πισάνου, η οποία πειστικά και διεξοδικά μας έδωσε αρκετές πληροφορίες για την αναγκαιότητα, τη φιλοσοφία και τα χαρακτηριστικά της Π.Ε., ενώ ο αναπληρωτής Υπεύθυνος Κ.Π.Ε. κ. Διονύσιος Τριαντάφυλλος παρουσίασε **μεθόδους υλοποίησης προγραμμάτων Π.Ε.** Εδώ θα είχα να παρατηρήσω ότι πιο επιτυχή και κατανοητή ανάλυση του Project δεν είχα παρακολουθήσει έως τότε! Το πρόγραμμα εμπλούτισαν με τις παρουσιάσεις τους για **«το Θαλάσσιο Περιβάλλον και τα Απειλούμενα Είδη»** οι κ. Θεοδόσης Σ., Γαρδέλης, Δ., Γελάδας Κ.



και η κ. Πομόνη Ρ.. Τους ευχαριστήσαμε θερμά και συνεχίσαμε με τη Μελέτη Φυσικού Πεδίου. Τι εννοώ; Παρατήρηση της **χελώνας Caretta-Caretta** και προσπάθειες για

φωτογράφιση της. (...) Ακολούθησε περπάτημα στο οικολογικό μονοπάτι του κόλπου του Λαγανά και



Κι όσο για το πρωινό της Κυριακής; Ήταν **«άκρως εκπαιδευτικό»**, αφού επισκεφθήκαμε τα σημαντικά μουσεία της πόλης («Μελέτη αστικού πεδίου πόλεως Ζακύνθου», έλεγε το πρόγραμμα) και πήγαμε σε τόπους ιδιαίτερου οικολογικού και ιστορικού περιεχομένου. Τον καφέ στην Μπόχαλη δεν ξέρω σε τι περιεχόμενο να τον εντάξω... Η θέα της πόλης, του λιμανιού, της θάλασσας, τ' ουρανού ήταν μαγευτική, ο αέρας μοσχομύριζε...δέντρα (!)κι ο Διονύσης Παπαγιαννόπουλος ξαναζούσε στις μνήμες κυνηγώντας μ' εκείνη την αξέχαστη ορμή του τον ...«Ποπολάρο».

Κι αν φτάσουμε στη μέρα των συμπερασμάτων και της αξιολόγησης του έργου που επιτελέστηκε, θα πούμε ότι κάθε εκπαιδευτικός χρειάζεται να έχει μια τέτοια εμπειρία. Καθ' ένας από μας χρειάζεται να παρακολουθήσει το θερινό αυτό σχολείο, διότι εκτός από τις γνώσεις που παίρνει, αποκτά έστω και για λίγο τη νοοτροπία του παιδιού, έρχεται στη θέση του μαθητή και αντιλαμβάνεται τι πρέπει ίδιος να κάνει για τους μαθητές του. Λιθακιά, σ' ευχαριστώ και πάλι. Με φιλία.

Μαρία Ν. Τασσόγλου, 11^ο Δ. Σχ. Κορυδαλλού

ΟΙ ΕΚΠΑΙΔΕΥΤΙΚΟΙ ΤΗΣ Δ' ΑΘΗΝΩΝ ΣΤΟ ΠΗΛΙΟ



Στις 16, 17 & 18 Μαΐου 2003 οργανώθηκε από το Γραφείο Περιβαλλοντικής Εκπαίδευσης της Δ' Δ/σης Α/θμιας Εκπ/σης Αθηνών παρακολούθηση σεμιναρίου κι εκπαιδευτική επίσκεψη στο Πήλιο, στην οποία συμμετείχαν 30 εκπαιδευτικοί. Το πρόγραμμα εκτός από το ψυχαγωγικό μέρος στα καφεενεδάκια με τα παραδοσιακά γλυκά, τα ουζερί, τις ταβέρνες και τα κέντρα διασκέδασης της περιοχής, περιελάμβανε επιμορφωτικό σεμινάριο στο ΚΠΕ Μακρινίτσας και επισκέψεις σε σημαντικά μέρη.

Το θέμα του σεμιναρίου ήταν: «Τουριστικές διαδρομές στη φύση και την παράδοση του πηλιορείτικου χωριού» και το πρόγραμμα περιελάμβανε:

Υποδοχή και ενημέρωση για τις δραστηριότητες του ΚΠΕ από τον υπεύθυνο κ. Άγγελο Παπαϊωάννου

- Θεωρητική ενημέρωση των εκπαιδευτικών για το πρόγραμμα, στο οποίο θα συμμετέχουν
- Προβολή βιντεοταινίας με θέμα τη Μακρινίτσα
- Τυχαία κατανομή σε τρεις ομάδες με τα εξής υποθέματα:

Α. Τουριστικές και οικονομικές δραστηριότητες της περιοχής (επίσκεψη στους ξενώνες, τα εστιατόρια, τα καταστήματα και συνομιλία με ιδιοκτήτες και εργαζόμενους)

Β. Αρχιτεκτονική και πολεοδομική παράδοση του οικισμού (περιήγηση σε τμήμα του οικισμού της Μακρινίτσας και επίσκεψη στο Μουσείο Λαϊκής Τέχνης & Ιστορίας)

Γ. Το φυσικό περιβάλλον του χωριού, γνωριμία με τα βότανα της περιοχής και τις δυνατότητες περιπατητικού τουρισμού

- Έξοδος των ομάδων στο πεδίο εργασίας τους στην περιοχή της Μακρινίτσας και καταγραφή των απαραίτητων στοιχείων
- Επιστροφή στο ΚΠΕ και συζήτηση για τρόπους παρουσίασης
- Παρουσίαση των εργασιών των ομάδων
- Συμπλήρωση ερωτηματολογίου αξιολόγησης
- Αποχαιρετισμός και αναχώρηση



Το δεύτερο μέρος του συνολικού προγράμματος περιελάμβανε επισκέψεις σε σημαντικούς χώρους πολιτισμού και ιστορίας του Πηλίου, όπως στο Μουσείο Θεόφιλου στην Ανακασία του Δήμου Ιωλκού, στη Βιβλιοθήκη και την εκκλησία των Μηλεών και στα αρχοντικά των Μηλεών και της Βυζίτσας, παντού με την ανάλογη ξενάγηση.

Το συμπέρασμα του όλου προγράμματος ήταν ότι οι παρακολουθήσεις σεμιναρίων σε περιφερειακά ΚΠΕ και ο συνδυασμός τους με επισκέψεις σ' άλλους χώρους της περιοχής, αποτελεί ανάγκη

των εκπαιδευτικών. Επιτυγχάνεται η δημιουργία συνεργασιών, η επαφή με τη φύση, η εναλλαγή εικόνων, η γνωριμία με την κοινωνική κι επαγγελματική ζωή των κατοίκων της περιοχής με έμφαση στις ιδιαιτερότητες της, όπως οι διατροφικές συνήθειες και τα χαρακτηριστικά τοπικά προϊόντα.

Κατερίνα Δήμου, Υπεύθυνη Π.Ε. Δ' Δ/σης Α/θμιας Εκπ/σης Αθηνών

ΜΙΚΡΑ ΑΛΛΑ ΕΝΔΙΑΦΕΡΟΝΤΑ

- Μετά από βουνό αιτημάτων προς το Πανεπιστήμιο Αιγαίου για τα **ΣΠΠΕ** του έτους 2002-2003 δόθηκε τελικά παράταση για την ολοκλήρωση των προγραμμάτων και γίνεται δεκτή η επιλεξιμότητα των δαπανών για την πραγματοποίηση ημερίδων μέχρι 30/9/2003. Ήταν φυσικό κι επόμενο να γίνει μετά τις αγχώδεις περσινές διαδικασίες. Ωστόσο ας γίνει αυτό χρήσιμο μάθημα για τα φετινά ΣΠΠΕ, που προβλέπεται να είναι και περισσότερα. Πότε θα βγει η προκήρυξη; Οι συνάδελφοι στα σχολεία αναμένουν για έγκαιρο προγραμματισμό.
- Συνέδριο με θέμα : **«Εκπαιδευτικά προγράμματα σε μνημεία και μουσεία & Σχεδιασμός εκπαιδευτικού υλικού περιβαλλοντικής εκπαίδευσης»** διοργανώνει το Μουσείο Φυσικής Ιστορίας Απολιθωμένου Δάσους Λέσβου σε συνεργασία με το Πανεπιστήμιο Αιγαίου, το Υπουργείο Πολιτισμού, τον ICOM και τις Δ/σεις Α/θμιας & Β/θμιας Εκπ/σης Λέσβου στις 17-19/10/2003 στη Μυτιλήνη. Κόστος 50 ευρώ. Πληροφορίες: 2251047033 και 2253054434 ή στο www.petrifiedforest.gr
- Επιστημονικό σεμινάριο για τη **διαθεματικότητα και το μάθημα της Ιστορίας** στην Πρωτοβάθμια και τη Δευτεροβάθμια Εκπαίδευση διοργανώνουν οι εκδόσεις ΜΕΤΑΙΧΜΙΟ στις 28-30/11/2003 στην Αθήνα (ΕΒΕΑ, Ακαδημίας 7). Κόστος 120 ευρώ. Πληροφορίες: 2103615780 ή στο www.metaxmio.gr
- Είναι γνωστό ότι από τις 21/5/2003 το Παιδαγωγικό* Ινστιτούτο προκήρυξε διαγωνισμούς για τη **συγγραφή νέων βιβλίων** και στις δυο εκπαιδευτικές βαθμίδες. Αν και τα χρονικά περιθώρια ήταν ασφυκτικά, πολλοί συνάδελφοι-μέλη μας συμμετείχαν στις σχετικές συγγραφικές ομάδες και αρκετοί ακόμη επελέγησαν για τις επιτροπές αξιολόγησης από το Π.Ι. Το θετικό πάντως είναι ότι η περίφημη «διαθεματική προσέγγιση», που την έχουμε ως ευαγγέλιο στην Π.Ε., χαρακτηρίζεται πια ως βασική συνιστώσα αλλά και προτεραιότητα όλου του Αναλυτικού Προγράμματος!
- Πολλά μέλη μας, επίσης, εκμεταλλευόμενα την εμπειρία που αποκόμισαν από την ενασχόληση τους με προγράμματα Π.Ε., υπέβαλαν αίτηση για τις νεοπαγείς θέσεις **Υπευθύνων Πολιτιστικών Δραστηριοτήτων** στις κατά τόπους Δ/σεις Εκπ/σης, οι οποίες προκηρύχθηκαν επίσης διπλές στα πρότυπα των αντίστοιχων της Π.Ε. Τους ευχόμαστε καλή επιτυχία!
- Αποχώρησαν από το **ΚΠΕ Αργυρούπολης** δύο μέλη της Παιδαγωγικής Ομάδας, η Λώρα Αννουσάκη και ο Κυριάκος Λεμπέσης. Η προσφορά τους ήταν σημαντική στο έργο του ΚΠΕ την τελευταία διετία και η απουσία τους είναι αισθητή. Επέστρεψαν πάντως χαρούμενοι στα σχολεία τους, ενώ οι θέσεις τους ήδη προκηρύχθηκαν από το ΥΠΕΠΘ. Στο ΚΠΕΑ μπορείτε με τις μαθητικές σας ομάδες να παρακολουθήσετε ημερήσια προγράμματα Π.Ε. με θέμα: «Δάσος-Περιαστικό πράσινο», «Δασικές πυρκαγιές-αποκατάσταση τοπίου», «Το νερό-τα ρέματα», «Η θάλασσα», «Επικοινωνία στα φρυγανικά οικοσυστήματα» και «Κυκλοφοριακό-Ατμοσφαιρική ρύπανση». Μπορείτε επίσης να ενταχθείτε στα Εθνικά Θεματικά Δίκτυα «Θάλασσα» και «Βιώσιμες πόλεις-Ποιότητα ζωής». Τηλεφωνήστε: 2109959251
- Αποχωρήσεις υπήρξαν και στο **ΚΠΕ Δραπετσώνας**. Ο πρόσφατα τοποθετηθείς Αυγερινός Γεωργόπουλος επελέγη ως Υπεύθυνος Π.Ε. της Α/θμιας Πειραιά και στο ΚΠΕΔ έμειναν μόνο τρεις συνάδελφοι. Ωστόσο μπορείτε να παρακολουθήσετε ημερήσια προγράμματα Π.Ε. με θέμα: «Παραθαλάσσια διαδρομή», «Η θαλάσσια ζωή και η αλιεία στο Σαρωνικό» και «Το λιμάνι του Πειραιά χθες και σήμερα». Επίσης, μπορείτε να συμμετάσχετε στο νέο Εθνικό Θεματικό Δίκτυο «Τα λιμάνια της Ελλάδας». Τηλεφωνήστε: 2104624627.
- Το τρίτο ΚΠΕ του λεκανοπεδίου δυστυχώς θα αργήσει όπως φαίνεται να λειτουργήσει. Το **ΚΠΕ Αμαρουσίου** παρουσιάζει πρόβλημα στο ιδιοκτησιακό του καθεστώς μέσα στο Κτήμα Συγγρού. Για να γίνει η υπογραφή της σύμβασης ΥΠΕΠΘ-Δήμου, να προκηρυχθεί η στελέχωση του και να λειτουργήσει, πρέπει να αναμένουμε δικαστικές αποφάσεις.

ΥΠΕΝΘΥΜΙΣΗ ΚΑΤΑΒΟΛΗΣ ΣΥΝΔΡΟΜΗΣ

Η Δ.Ε. αγωνίζεται να επιβιώνει οικονομικά λαμβάνοντας διάφορα μέτρα, χωρίς να παραμελεί τους στόχους της μέσα από συνεχείς και ποικίλες εκδηλώσεις. Εσείς οφείτε μόνο να ανανεώνετε τη συνδρομή σας, που αποτελεί **το μοναδικό μας έσοδο**. Μην την αμελείτε! Φροντίστε το ως το τέλος του χρόνου, επικοινωνώντας με τον ταμία Κυριάκο Λεμπέση (6945898564) ή αποστέλλοντας ταχυδρομική επιταγή 20 ευρώ στο όνομα του και στη διεύθυνση: Μιαούλη 6 Αργυρούπολη 16451

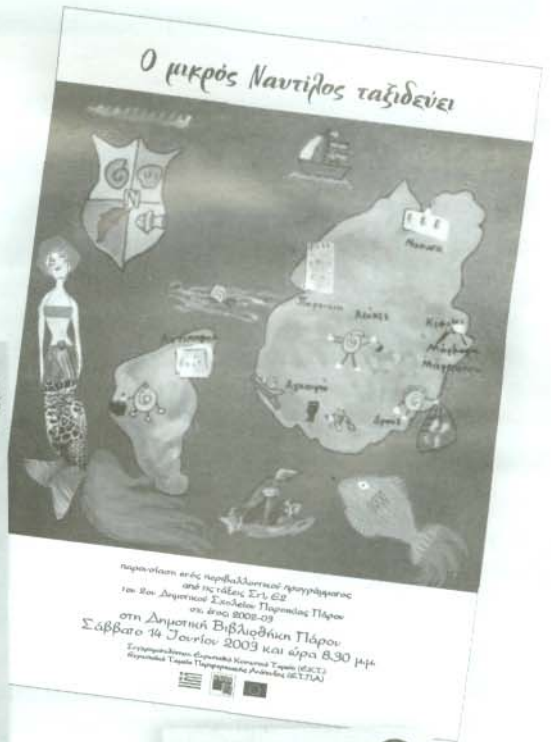

Επιτραπέζια παιχνίδια,
αφίσες
αυτοκόλλητα
σελιδοδεικτες
προσκλησεις
εκδόσεις
μπλούζες
καπέλα
στυλό και άλλα



ΕΝΗΜΕΡΩΤΙΚΑ
Σας ενημερώνουμε ότι ο συναδέλφος **Ανδρέας Σεληνωτάκης** (τηλ. σχολείου 210 9922216 τηλ.: 210 9953395, κιν.: 6944 271919) έχει αναλάβει την εκτύπωση της εφημεριδούλας μας. Μπορεί να αναλάβει την εκτύπωση οποιουδήποτε εντύπου εσείς θέλετε. Ακόμα και μεταξοτυπίες σε στυλό, μπρελόκ, μπλούζες, καπέλα, ημερολόγια κ.α.
Και πάντα σε συναδελφικές τιμές!!!



Επιμέλεια έκδοσης εντύπου: Αχιλλέας Μανδρίκας

Το παρόν τεύχος του «άκρωσ εκπαιδευΟΙΚΟ» είναι εξολοκλήρου μια προσφορά του Ανδρέα Σεληνωτάκη, συναδέλφου και μέλους της Δ.Ε. του Παραρτήματος, η οποία τον ευχαριστεί θερμά.